

Alegría

Afecto



Libertad

PORTAFOLIO DE SERVICIOS

IDIPRON 2024



MISIÓN

Formar ciudadanos creativos e innovadores con oportunidades, desde un modelo pedagógico basado en los principios de afecto, alegría y libertad y un talento institucional que apropia la vocación de servicio, liderazgo para construir proyecto y sentido de vida en los niños, niñas, adolescentes y jóvenes en habitabilidad en calle, en riesgo de habitarla o en condiciones de fragilidad social de la Ciudad.

VISIÓN

El IDIPRON será un referente en la ciudad y en el mundo en prácticas pedagógicas innovadoras, que desarrollan talentos, generan oportunidades y transforman la vida de los niños, niñas, adolescentes y jóvenes en ciudadanos felices.

Oferta de VALOR

Cada niña, niño, adolescente y joven, será considerado en su individualidad, entorno y contará con una pedagogía de vida que potencialice sus talentos e inspire la transformación en su vida y genere oportunidades productivas.



Modelo PEDAGÓGICO

AFECTO - ALEGRÍA - LIBERTAD

SIMI 2.0
Sistema Informático Misional

Territorio

**CALLE
PREVENCIÓN
CAMINANDO RELAJADO
ESCNNA**

Contexto Pedagógico		
1	Niñas y niños en situación de vida en calle o alta permanencia en calle.	Casas de Acogida (Externado)
2	Adolescentes en situación de vida en calle o alta permanencia en calle	
3	Jóvenes en riesgo o en situación de vida en calle.	Casas de Cuidado (Internado)
4	Niñas, niños y adolescentes en riesgo o víctimas de ESCNNA	
5	Niñas, niños, adolescentes y jóvenes en tensión con la ley.	Territorio Localidades Barrios
6	Jóvenes en vulnerabilidad o fragilidad social.	

Componentes de Derecho	
SICOSOCIAL	Brinda orientación para mitigar factores de riesgo y fortalecer entornos protectores.
SOCIOLEGAL	Brinda asesoría y acompañamiento para la defensa de derechos de los NNAJ.
SALUD	Promueve el acceso a servicios de salud física y mental.
EDUCACIÓN	Promueve el acceso a una educación flexible a partir de sus necesidades e intereses
ESPIRITUALIDAD	Fortalece el sentido y propósito de vida desde las relaciones interpersonales.
OPORTUNIDADES E INSERCIÓN SOCIAL	Promueve la formación para el trabajo y la vinculación a una vida productiva.
ARTES	Fortalece la expresión de emociones desde la creatividad y el lenguaje artístico.
DEPORTE	Promueve la recreación y la actividad física a partir de la formación, práctica y promoción deportiva.

Competencias del siglo XXI para jóvenes de IDIPRON

EGRESO

Operación Amistad

Personalización y Desarrollo de Capacidades

Autonomía e Inclusión Social



Nuestros SERVICIOS

1

Atención a **jóvenes** en situación de vida en calle y riesgo de habitarla

2

Atención a **adolescentes** en situación de vida en calle y riesgo de habitarla

3

Atención a **niñas y niños** en situación de vida en calle y riesgo de habitarla

4

Atención a **niñas, niños y adolescentes** en riesgo o víctimas de Explotación Sexual Comercial

5

Atención a **adolescentes y jóvenes** en vulnerabilidad y fragilidad social

6

Atención a **adolescentes y jóvenes** en conflicto con la ley



CASAS DE CIUDADO CASAS DE ACOGIDA TERRITORIO



Estrategia TRABAJO CALLE

El equipo de Territorio Calle promueve la atención a las niñas, niños, adolescentes y jóvenes en situación de vida en calle entre los 6 a 28 años que permanecen o transitan por las localidades de Bogotá a través de la etapa Operación Amistad.

Abordaje al fenómeno de
habitabilidad en calle

Se realizan jornadas de autocuidado

Traslado a Unidad de Protección
Integral Oasis

Operación Amistad Nocturna



Caminando Relajado

Esta estrategia promueve una atención integral con el fin de lograr la inclusión social de adolescentes y jóvenes en presunta tensión, con la seguridad, la convivencia y la justicia en los territorios focalizados y zonas de vulnerabilidad social del distrito capital.

Estrategia Prevención

La Operación Amistad busca prevenir y atender a las niñas, niños, adolescentes y jóvenes en condición de fragilidad social y en alto riesgo de habilitar la calle.



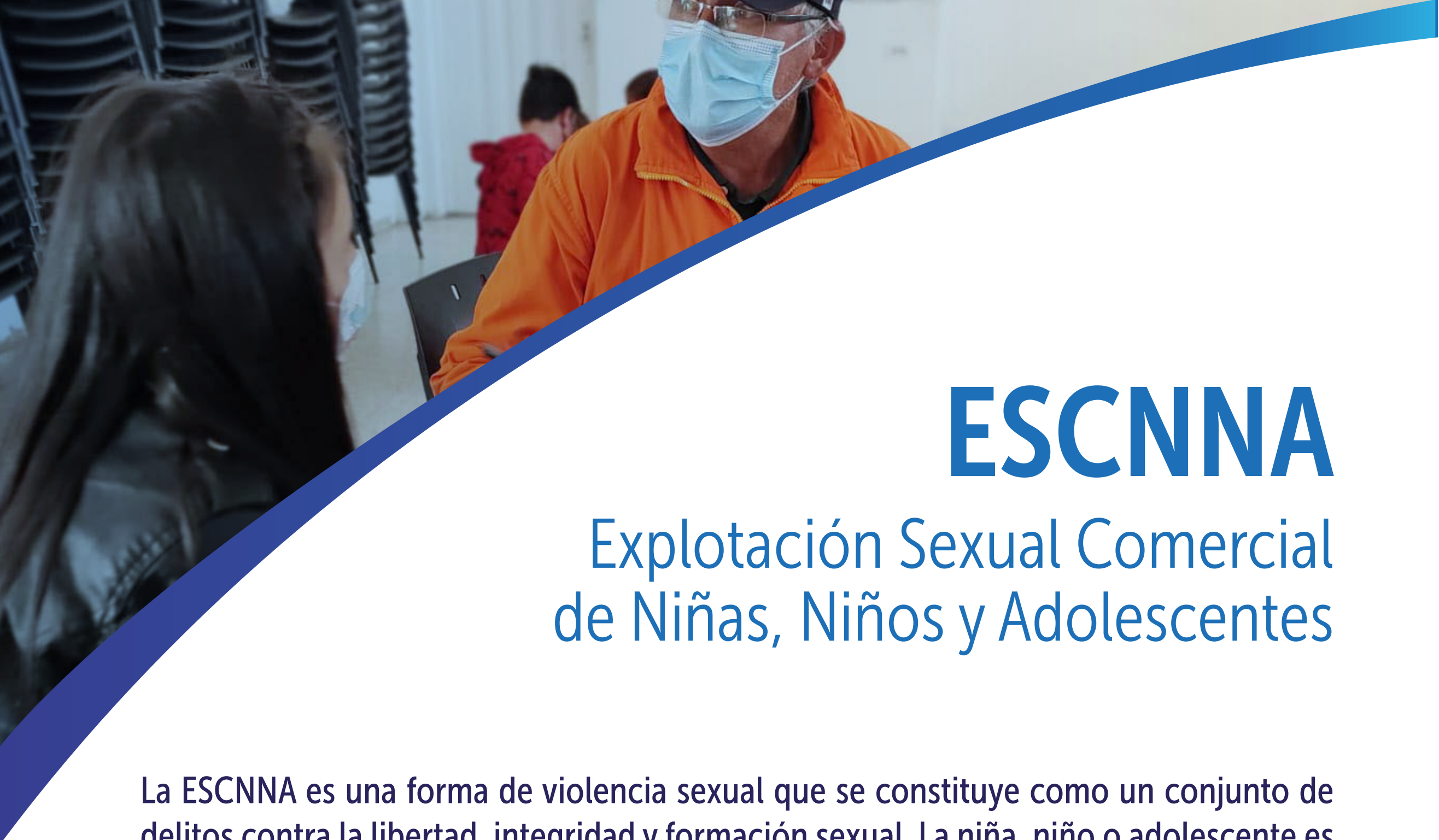

ESCNNA

Explotación Sexual Comercial de Niñas, Niños y Adolescentes

La ESCNNA es una forma de violencia sexual que se constituye como un conjunto de delitos contra la libertad, integridad y formación sexual. La niña, niño o adolescente es tratado como objeto sexual y como mercancía; por tanto, es una vulneración de sus derechos humanos y fundamentales.

El IDIPRON brinda atención a la ESCNNA en 2 modalidades:

- Atención a víctimas de ESCNNA.
- Atención ESCNNA Territorio.





Componentes de DERECHO

EDUCACIÓN

- Escuela Pedagógica
- Talleres Vocacionales
- Formación Técnica

OPORTUNIDADES E INSERCIÓN SOCIAL

- Fortalecimiento de habilidades y capacidades para el desarrollo socioeconómico
- Inclusión laboral

SALUD

- Nutrición
- Cuidado del cuerpo
- Salud oral
- Mitigación consumo SPA
- Medicina alternativa
- Valoración médica

ESPIRITUALIDAD

- Sentido y propósito de vida
- Configuraciones corporales
- Manifestaciones artísticas y de talento

SOCIOLEGAL

- Documentación
- Justicia Restaurativa
- Restablecimiento de Derechos y Ciudadanía
- Seguimiento post - egreso

ARTE / CULTURA

- Circo
- Conservatorio
- Talleres de artes

SICOSOCIAL

- Diagnóstico
- Intervención
- Seguimiento

DEPORTE

- Actividades físicas y recreación
- DeporVida





SALUD

Garantiza el pleno goce de los derechos de las y los beneficiarios en torno a las temáticas referentes a la calidad de vida. Se presta atención básica, asesoría, direccionamiento y acompañamiento en el acceso al servicio de salud, proporcionado por la prestadora de salud de cada NNAJ. El componente maneja las siguientes líneas de atención: promoción, bienestar, asistencia, seguridad alimentaria, reducción de riesgo y daño.

EDUCACIÓN



Oportunidad formativa para que cada NNAJ desarrolle sus capacidades desde la perspectiva del desarrollo humano, enfocándose en crear habilidades cognitivas, socioemocionales y técnicas a través de los tres componentes que la conforman: Formación Académica, Formación Técnica y Terapia Ocupacional.



Componentes de Derecho



SICOSOCIAL

Realiza atención, orientación, seguimientos y acompañamientos a la población beneficiaria, a nivel individual, grupal y familiar, a partir de las situaciones y/o necesidades de carácter sicosocial identificadas en las áreas de ajuste de la valoración. Estas acciones están orientadas a mitigar factores de riesgo, articulación de redes, fortalecimiento de redes de apoyo, potencialización de las habilidades y empoderamiento de entornos protectores, en el marco de la garantía de los derechos de la población beneficiaria del IDIPRON.



SOCIOLEGAL Y JUSTICIA RESTAURATIVA

Este componente está constituido por cuatro líneas de trabajo:

- Documentación.
- Seguimiento a medidas administrativas y/o judiciales de restablecimiento de derechos.
- Trabajo basado en orientaciones jurídicas con enfoque de Justicia Restaurativa.
- Diseñar y ejecutar el proceso de seguimiento al egreso de los NNAJ que han recibido atención del Instituto.



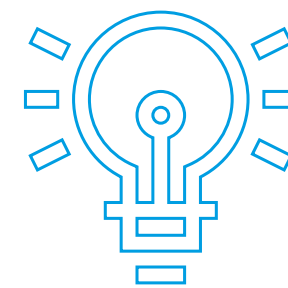

OPORTUNIDADES E INSERCIÓN SOCIAL

Se basa en el modelo pedagógico del IDIPRON para brindar rutas de oportunidades enfocadas a la inserción social, económica y política, desarrollando diferentes estrategias o líneas de trabajo para atender a las y los jóvenes que se encuentran en la última etapa del proceso, con las herramientas necesarias para realizar su egreso. Se desarrollan líneas de trabajo que construyen oportunidades de formación y de vinculación productiva y social para la población beneficiaria del Instituto.

ESPIRITUALIDAD

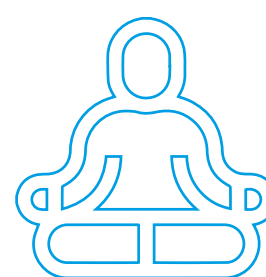

Desarrolla escenarios enfocados en el fortalecimiento del sentido y propósito de vida de las niñas, niños, adolescentes y jóvenes vinculados al Instituto, a través de metodologías innovadoras que buscan la conexión con el alma, el cuerpo y las emociones, con el fin de generar capacidades que les permitan sobreponerse a las adversidades cotidianas y fortalecer sus relaciones interpersonales.



Componentes de Derecho

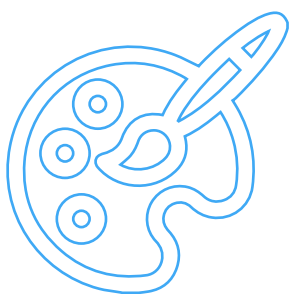

ARTES

Este componente aporta estrategias metodológicas e innovadoras en la transformación de vida de los NNAJ, con el fin de fortalecer y desarrollar sus habilidades, aptitudes artísticas y culturales con nuestra oferta de talleres y laboratorios; que se desarrollan en el Conservatorio de Música Javier de Nicoló, la Batucada y el Circo Barrial Javier de Nicoló.

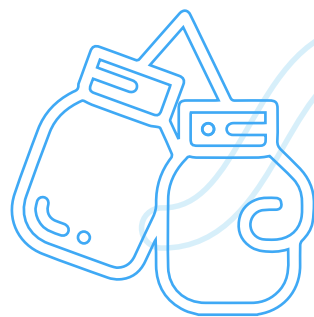

DEPORTES

Se garantiza el derecho a la actividad física, el deporte y la recreación de los Niños, Niñas, adolescentes y jóvenes (NNAJ), a partir de un proceso de promoción, formación, desarrollo y práctica deportiva que contribuya a su bienestar físico, mental y social a través de estrategias como Box Vida y demás disciplinas deportivas.

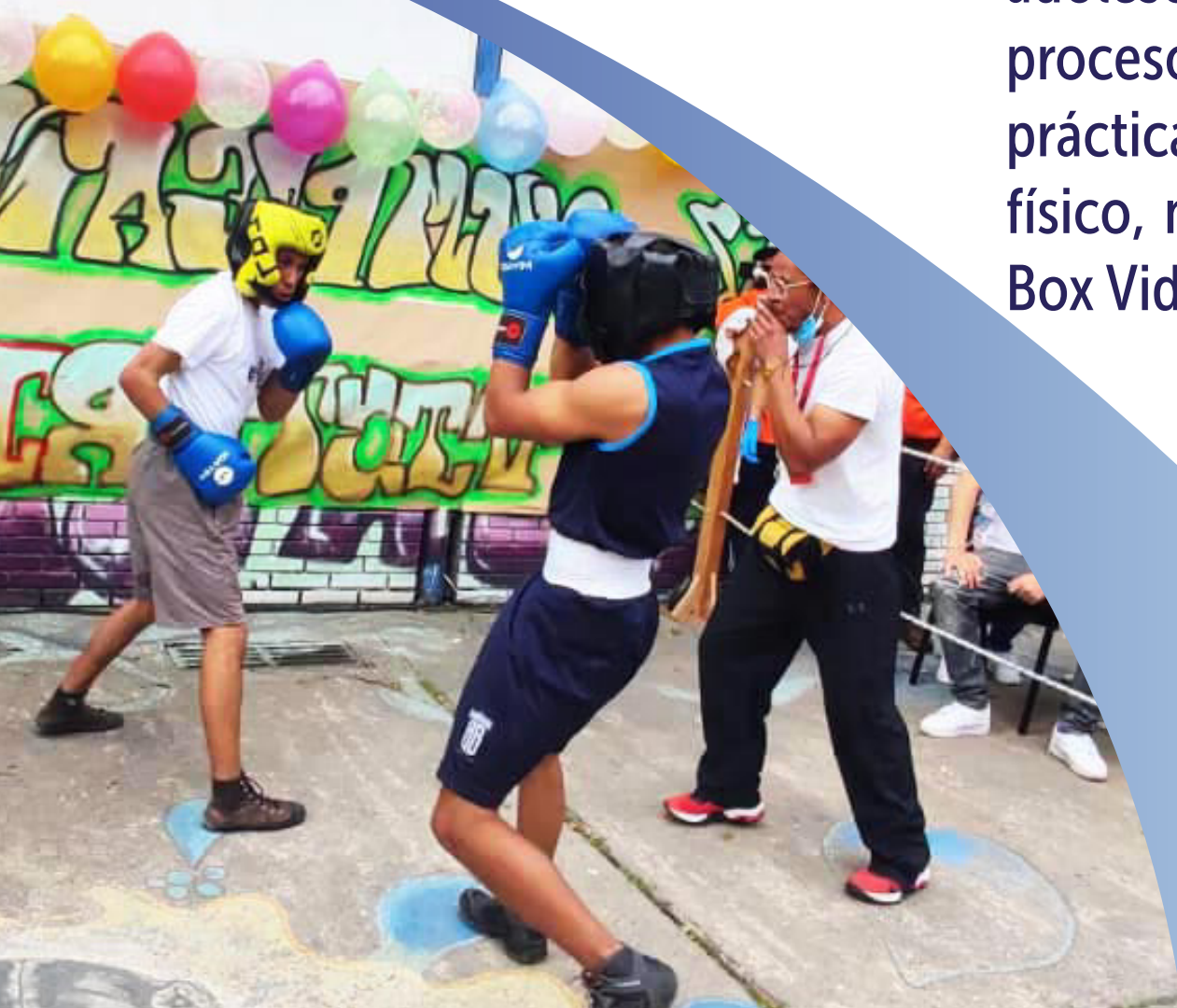



Estrategias de **EMPRENDIMIENTO**

Busca orientar a nuestros adolescentes y jóvenes permitiéndoles adquirir, fortalecer y ejecutar actitudes como la creatividad, liderazgo y el trabajo en equipo, cuyo propósito es utilizar los conocimientos, habilidades, destrezas y competencias en la planeación de ideas de negocio, desarrollando proyectos productivos y generando ingresos, para lograr oportunidades de inclusión social y productiva.

Laboratorios productivos de **EMPRENDIMIENTO**

Su finalidad es continuar con el proceso de formación desde la práctica, permitiendo a las y los adolescentes y jóvenes, desarrollar sus competencias específicas aprendidas con la formación de nuestros talleres.



Estrategias de FORMACIÓN

Tenemos una variedad de cursos de formación de corta y larga duración, el cual se realiza a través del convenio interadministrativo entre el IDIPRON y el SENA, cuyo enfoque es la educación técnica, tecnológica y complementaria a los jóvenes bachilleres de población vulnerable en la ciudad de Bogotá.



Estrategias de CONVENIOS

Se suscriben convenios interadministrativos, intersectoriales y con la empresa privada; a través de los cuales se gestionan los recursos para que la población beneficiaria de la entidad se vincule al modelo que combina la formación y la experiencia productiva. Esta estrategia se logra mediante dos modalidades:

- a) Suscripción de un contrato de prestación de servicios.
- b) Estímulo de corresponsabilidad con la firma previa del "Acuerdo de corresponsabilidad 4x2".





CULTURA CIUDADANA

La estrategia de Cultura Ciudadana, Arte y Ciudad, busca preparar a las y los jóvenes del IDIPRON como guías de Cultura Ciudadana que promuevan la transformación de la ciudadanía con tres pilares:

1. La educación y la cultura para transformar la realidad.
2. La capacidad de cooperación de las personas.
3. El rol pedagógico del gobierno mediante su participación para construir la gobernanza colaborativa.

*Dentro de ella encontramos el **componente logístico**, la Batucada y el Circo Barrial Javier de Nicoló.

Intermediación LABORAL

Oportunidades que fortalecen el desarrollo de las capacidades, habilidades sociales y competencias laborales en las y los jóvenes para su inclusión social permitiendo el acceso al mundo laboral a través de un empleo digno y decente.





Canales de ATENCIÓN

CORREO ELECTRÓNICO

atencionciudadano@idipron.gov.co

PAG. WEB

<https://www.idipron.gov.co/>

LÍNEAS DE ATENCIÓN

601 2112287
018000-113604

BUZÓN

Punto físico
en cada UPI

REDES SOCIALES

@IDIPRONBogotá

PRESENCIAL

SEDES
Cra. 27A # 63B - 07
Calle 61: Calle 61 # 7 - 78
Bogotá - Colombia



ALCALDÍA MAYOR
DE BOGOTÁ D.C.

IDIPRON

